

POHLED NA VAZNÍK
M 1:50

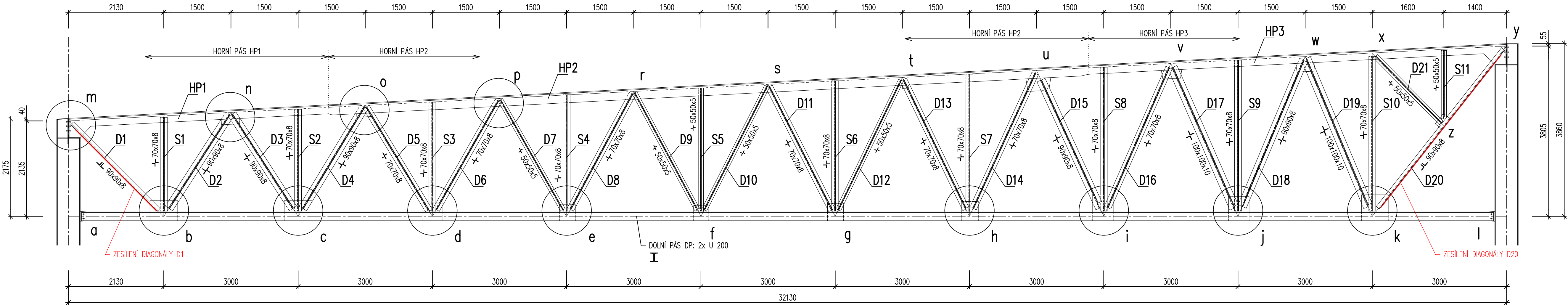

HORNÍ PÁS HP1, HP3
M 1:10

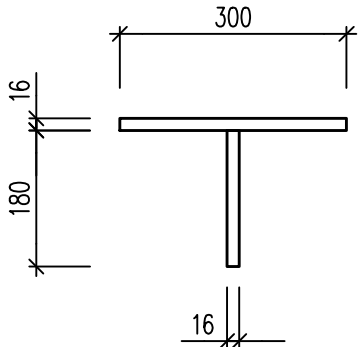

HORNÍ PÁS HP2
M 1:10

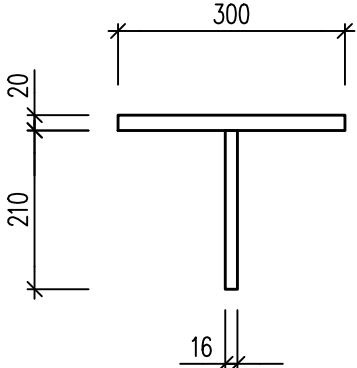

ZESÍLENÍ DIAGONÁLY D1, D20
M 1:10

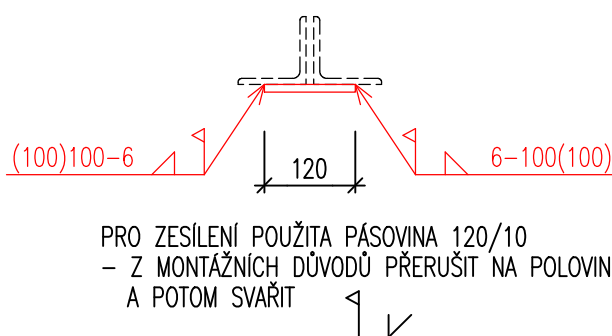

ZESÍLENÍ SVARŮ DIAGONÁL VE STYČNÍCH b, c, d, e, h, i, j
BUDOU PROVEDENY DOPLNĚNÍM ČELNÍCH SVARŮ:
- D1, D2, D3, D4, D18, D19, D20: 8-80
- D5, D6, D8, D13, D14, D16: 8-70
- D7: 5-40
- D17, D19: 8-90

POZNÁMKA:

- ČERNÁ BARVA : STÁVAJÍCÍ STAV
- ČERVENÁ BARVA : ZESÍLENÍ
- MATERIÁL ZESÍLENÍ: OCEL S235, TR. PŘEVODNÍ EXC2

Základní údaje				ING. RADEK PAZDERA	
Objednatel:	Projektant:	Konstruktor:	Kontrola:	Návrhová 2274	
Ing. Radek Pazdera	Dana Pazderová	Dana Pazderová	Ing. Radek Pazdera	688 01 Uherský Brod	
				tel.: 754333403, e-mail: r.pazdera@szm.cz	
				IČ: 46194720	
				Číslo zakázky:	PA-02-23
Stavba:				Stupeň PR:	OP
Sportovní hala 2295 Uherský Brod				Formát:	4 x A4
				Měřítko:	1 : 50
				Datum:	05/2023
Město:				Číslo zakázky:	
Město Uherský Brod, Masarykovo náměstí 100, Uherský Brod				Číslo projektu:	
St: Statické posouzení OK střechy				Číslo výkresu:	
Název výkresu:				Číslo výkresu:	04
VAZNÍK - ZAMĚŘENÍ SKUT. STAVU, ZESÍLENÍ					